BRITISH SUMMER
Experiencias Lingüísticas

Inglés en el extranjero / Jóvenes (6-18) / Estados Unidos

Santa Mónica LA

Estados Unidos

De 15 a 17 años
Inglés
Familia

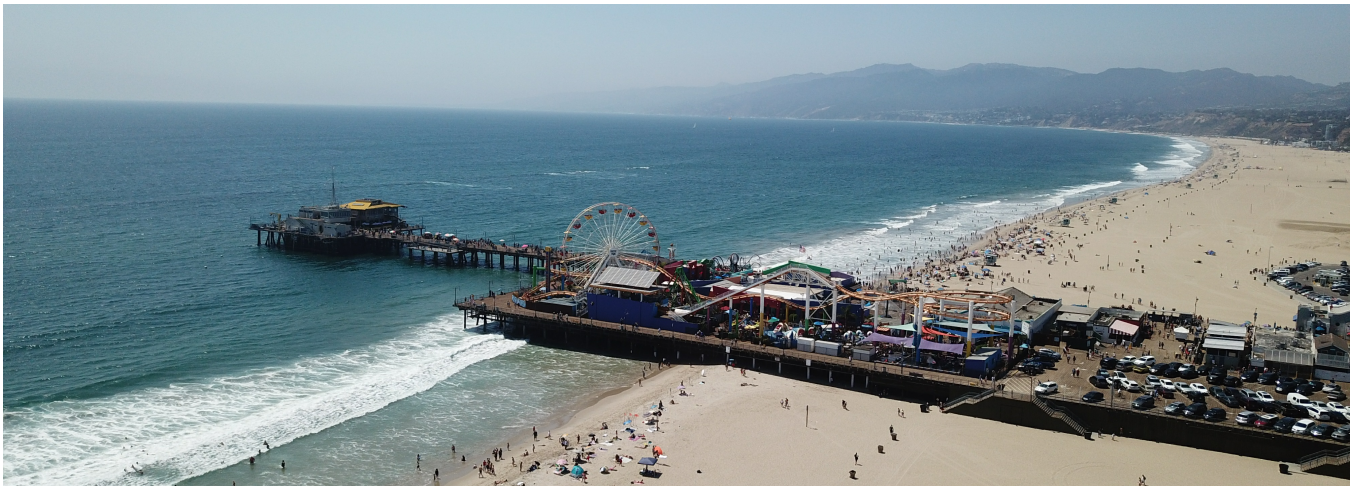

Programa

Santa Mónica, situada en Los Ángeles, és el hogar de la industria cinematográfica más famosa del mundo: HollywoodSu clima mediterráneo permite disfrutar de unas playas espectaculares,así como lugares como Balboa Island. Sin duda su localización és atractiva y singular.

¡Vive la experiencia Californiana!

Este curso tiene lugar en **pleno corazón de Santa Monica**: ocupa todo un hermoso edificio en Arizona Avenue y cuenta con una vista pintoresca del centro. No solo la ubicación es increíble, sino también la escuela misma.

Hay aulas modernas con televisores inteligentes que ayudan durante esas lecciones nuestras altamente interactivas. Además, complace todas las aulas tienen aire acondicionado y que hemos creado un salón donde todos los estudiantes pueden usar Wi-Fi de manera gratuita.

El edificio donde se realizarán las clases, además de estar en una ubicación privilegiada, dispone de**aulas equipadas con tecnología**, que harán que los estudiantes aprendan en un entorno interactivo. Además, el espacio cuenta con diferentes zonas de relax, con diferentes puff, donde los estudiantes podrán tener distendidas conversaciones con sus nuevos amigos y amigas.

El primer día de curso se realiza una prueba de nivel y se les explica a los alumnos el funcionamiento del programa y las normas. La prueba de nivel es tipo test, comprendiendo gramática y comprensión oral, y expresión escrita con una pequeña redacción para ver cómo se desenvuelven los estudiantes. Al día siguiente se distribuyen a los alumnos por niveles.

Los chicos y chicas realizarán **20 sesiones** de inglés de lunes a viernes por las mañanas, en clases de un **máximo 12 estudiantes**.

Finalmente, por si todavía no os habéis decidido, resta explicar que este programa **ofrece la opción de hacer surf**, siempre acompañados y aconsejados de expertos en este maravilloso deporte.

Idioma requerido: Inglés

Requisitos Especiales

El Electronic System for Travel Authorization (ESTA) es obligatorio para la entrada en Estados Unidos. Recuerda que es tu responsabilidad cumplimentar el formulario del ESTA online o comprobar que lo tienes en vigor.

Timetable

horario-santa-monica.pdf

Internet disponible

Centro

Santa Mónica

Santa Mónica. Estados Unidos

El centro donde se realizarán las clases se encuentra en una ubicación privilegiada: en el vecindario de Thrid Street Promenade, en el centro de Santa Mónica. La escuela ocupa todo un edificio en Arizona Avenue y cuenta con una vista pintoresca del centro.

Vistas de edificio des de afuera.

No sólo la ubicación és increible sino también la escuela. Las aulas son modernas con whiteboards, pantallas smart y diferentes gadgets que ayudan a que las lecciones sean altamente interactivas. Todas las aulas disponen de aire acondicionado. Los estudiantes serán divididos por niveles y podrán compartir las clases con otros estudiantes internacionales, de diferentes edades.

Comidas

Los chicos y chicas desayunan y cenan cada día con su Host Family. Para la hora del almuerzo, los estudiantes tendrán la posibilidad de comer en restaurantes o cafeterias cerca de la escuela (La comida no está incluida en el precio del programa).

Transporte

Un transfer privado llevara a los estudiantes directo del aeropuerto a sus Host Family en su primer y último día.

Los estudiantes deberán usar el transporte público para desplazarse de la familia a la escuela, tiene un coste aproximado de $2-$2.5 por trayecto, no incluido en el programa. También pueden adquirir el pase mensual.

632 Arizona Ave, Santa Monica, CA 90401, Estados Unidos

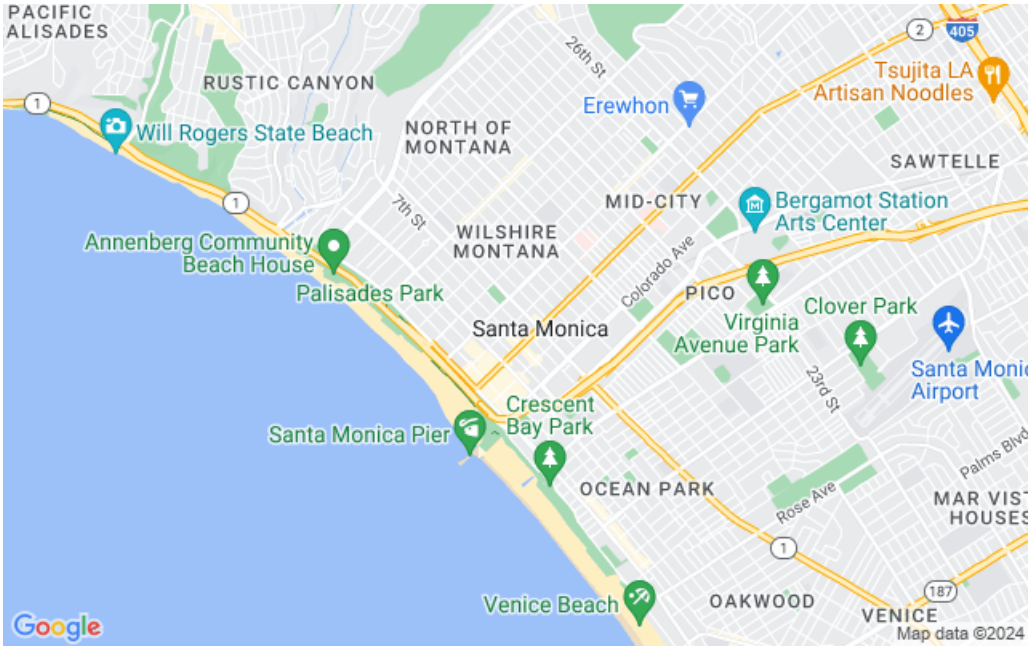

Alojamiento

Familia

Las estancias en familia son una oportunidad magnífica para descubrir aspectos sobre la vida de otras personas. Es importante no tener un concepto apriorístico sobre el concepto de familia. Muchas lo son en el sentido clásico del término pero otras son monoparentales, tienen diversos orígenes y un gran número de ellas tienen a otros estudiantes en casa. Es, más que una inmersión, una oportunidad única de enriquecimiento personal.

En este programa los estudiantes compartiran la familía con otro estudiante del grupo. Los alumnos suelen tener una relación muy buena con la familia, **lo que los hace llevarse una experiencia inolvidable**. El lavado de ropa y el cambio de sábanas se hace semanalmente.

La distancia entre las familias y la escuela, al tratarse de una gran urbe, puede estar entre 30 y 70 minutos, la media es de 45 minutos.

Actividades

Actividades

Durante las tardes de lunes a viernes se organizan actividades muy dinámicas o excursiones de medio día a fuera del centro, para conocer más la fantástica ciudad de Santa Monica. La mayoría de las actividades también se organizan fuera de la escuela. Estas actividades pueden ser:

- Santa Monica beach - Soccer
- Hollywood walking tour
- Shopping
- Venice Beach
- Getty Center
- Pier & Pacific Park
- UCLA
- Bowling
- Redondo Beach
- Bike Tour

**Algunas de las actividades pueden ser susceptibles a modificaciones.*

Excursiones

Las excursiones de día completo se hacen los sábados. En este programa visitarás Los Angeles así como Universal Studios.

Fechas y Precios

Familia

30.06.2024 al 21.07.2024

3 web.Semanas

6.260,00 EUR

Qué incluye el precio

- 4 Excursiones de 1/2 día por semana
- 20 Sesiones de idioma por semana
- 2 Excursiones de día completo
- Monitor acompañante
- Seguro médico de accidentes y responsabilidad civil
- Billete de avión ida y vuelta
- Alojamiento en régimen de pensión según opción
- Traslados aeropuerto
- Actividades de tarde
- Asesoramiento en la selección del programa
- Certificado al terminar el curso
- Teléfono de emergencia 24h
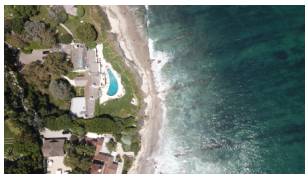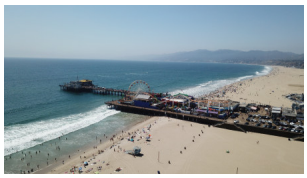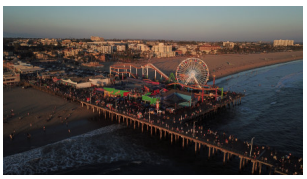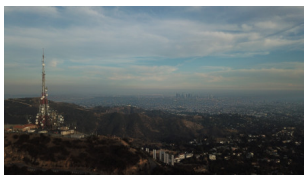
Fotos