BRITISH SUMMER
Experiencias Lingüísticas

Inglés en el extranjero / Jóvenes (6-18) / Inglaterra

Academic summer programme (Cambridge)

Reino Unido

14-17
Inglés
Residencia

Académico
Empresa, Finanzas y Economía, Derecho, Política y Relaciones Internacionales, Psicología y Sociología, Resolución de problemas matemáticos avanzados, Inglés académico, Preparación para el Ielts,

Ciencia y Tecnología

Lifestyle
Hablar en público, Resolución creativa de problemas, Resiliencia, Causar / Crear impacto, Espíritu empresarial, Pensamiento crítico.

Programa

El programa Academic Summer combina el conocimiento de una carrera académica a escoger, con innovadores talleres y actividades de competencias para la vida organizados en colaboración con el prestigioso Eton College.

El curso está diseñado por expertos en las diferentes materias y brinda a los jóvenes la oportunidad de explorar futuras carreras y asignaturas académicas tradicionales de forma innovadora, al tiempo que participan en un aprendizaje basado en competencias, como el pensamiento crítico y la resolución creativa de problemas.

Los estudiantes disfrutan también de una completa agenda de actividades sociales y culturales para aprovechar al máximo su tiempo fuera del aula, además de asistir a conferencias y charlas sobre carreras profesionales, todas impartidas por académicos de renombre mundial y líderes en sus respectivos campos.

Vive tu verano cargado de historia y belleza en la famosa ciudad de Cambridge

Por las mañanas, de lunes a viernes, los estudiantes asisten a clases de la rama académica que hayan elegido. Las disciplinas a escoger son las siguientes:

DISCIPLINAS ACADÉMICAS (Se escoge una opción para las dos semanas que dura el curso):

1. Matemáticas avanzadas y resolución de problemas
Perfecciona la habilidad de resolución de problemas y obtén una comprensión más profunda de conceptos matemáticos clave. Diferenciación, álgebra y trigonometría son sólo algunos ejemplos de los recursos que se tratarán y que servirán de ayuda para abordar problemas matemáticos complejos.

2. Negocios, Finanzas y Economía
Desarrolla tu comprensión del mundo comercial. Descubre cómo funcionan las empresas: desde la planificación empresarial, las inversiones y las cadenas de suministro hasta la creación de marcas y el marketing.

3. Informática, Robótica e IA
Un apasionante vistazo al futuro. Explora la tecnología que dará forma a nuestras vidas y descubre tus áreas de interés, con temas que van desde la criptografía a la codificación. Usa tu imaginación en tareas como la construcción de un robot y el desarrollo de personajes para juegos de ordenador.

4. Derecho, Política y Relaciones Internacionales
Comprende las instituciones y decisiones que afectan a nuestra forma de vivir y de ser gobernados. Explora las cuestiones sociales, jurídicas y políticas que dominan los titulares en nuestro mundo cada vez más interconectado, pero volátil.

5. Medicina y Ciencias
Comienza tu viaje hacia la facultad de medicina. Participa en talleres prácticos y amplía tus conocimientos teóricos. Obtén valiosos consejos de profesionales de la medicina y descubre cómo superar con éxito el proceso de admisión en una facultad de medicina.

6. Psicología y Sociología
Observa el comportamiento humano y cómo éste da forma a la sociedad moderna. Descubre la teoría detrás del comportamiento delictivo, explora la identidad social, analiza la función familiar en las sociedades modernas y la influencia de los medios de comunicación.

Por las tardes, de lunes a viernes, los estudiantes asisten a talleres de competencias. Las sesiones están organizadas en colaboración con el prestigioso Eton College y están pensadas para ayudar y equipar a los estudiantes en sus carreras académicas, profesionales y vida futura. Alternativamente, los estudiantes que prefieran centrarse en mejorar su nivel de inglés tienen la opción de estudiar inglés académico y preparación general para el examen IELTS, en lugar de habilidades para la vida. Los talleres a escoger son los siguientes:

TALLERES DE COMPETENCIAS (ETON X LIFE SKILLS) (Se escoge una opción por semana):

1. Hablar en público
Una habilidad esencial en todos los ámbitos de la vida y, sin embargo, también temida por muchas personas. Mejora tu capacidad para hablar en todo tipo de contextos, desde discursos formales ante el público hasta presentaciones informales en clase. Aprenderás a superar los nervios, a captar la atención del público, a enfrentarte a preguntas y a dar charlas atractivas y controladas sin guión.

2. Resolución creativa de problemas
La creatividad y la resolución de problemas son señaladas como una de las principales competencias por el Foro Económico Mundial para el futuro del trabajo. Aprende a descubrir la raíz de un problema, generar ideas innovadoras y aplicarlas a situaciones complejas de la vida real. Descubre cómo elaborar y mejorar esas ideas de forma colaborativa y persevera en el proceso creativo compartiéndolas de forma visual y verbalmente imaginativa.

3. Resiliencia
En un mundo cada vez más impredecible, la resiliencia es una habilidad esencial. Aprende estrategias para desarrollar una mayor resiliencia, incluido cómo vencer los miedos para alcanzar tus objetivos vitales. Analizarás una serie de situaciones que te ayudarán a recuperarte del fracaso y a utilizar técnicas clave, como el pensamiento positivo, la mentalidad de crecimiento, la atención plena y la gratitud.

4. Causar impacto
Para tener éxito tanto dentro como fuera del lugar de trabajo, es importante causar impacto. Muestra asertividad, comunica con confianza tus ideas y opiniones para reforzar tu capacidad de influencia. Aprende a moderar tu lenguaje corporal, a establecer una buena relación, a gestionar cuidadosamente las objeciones, a escuchar activamente y a formular preguntas de la forma adecuada para persuadir a los demás y alcanzar tus objetivos.

5. Espíritu empresarial
Empresas de todos los tamaños reconocen el valor de los empleados con mentalidad emprendedora. Genera y perfecciona tus ideas de negocio y adquiere la confianza necesaria para vender tu visión a los demás. Aprende a progresar desde las fases iniciales de identificación de oportunidades y conceptualización de un Producto Mínimo Viable (PMV) hasta la presentación de la propuesta. Además, obtendrás información clave y consejos prácticos de la mano de emprendedores.

6. Pensamiento crítico
Las universidades de primer nivel utilizan exigentes pruebas de admisión y realizan entrevistas para evaluar la capacidad de pensamiento crítico de los candidatos. Además, el pensamiento crítico es una de las principales habilidades que desean los empleadores. Este curso permite a los estudiantes desarrollar la capacidad de analizar argumentos de forma crítica, reconocer fallos en el razonamiento y la lógica, y evaluar las pruebas utilizadas para apoyar un argumento.

7. Inglés Académico y preparación para el examen IELTS
Durante dos semanas (12 horas de estudio), profesorado de inglés experimentado guiarán a los estudiantes en temas prácticos como tomar apuntes,

presentaciones académicas, vocabulario, pronunciación y listening. Las clases son divertidas e interactivas, alientan a los estudiantes a desarrollar confianza y mejorar sus habilidades lingüísticas en grupos pequeños con mucha atención individual.

El contenido del curso se complementa con todo un programa de enriquecimiento mediante el cual los estudiantes aprenden los contenidos con otras metodologías y desde otras perspectivas. Este incluye:

Ciclo de conferencias universitarias
Cada semana, los estudiantes escucharán a destacados académicos de la Universidad de Londres y la Universidad de Cambridge, que explorarán una amplia gama de temas e invitarán a la reflexión. Las conferencias tienen lugar en un campus universitario.

Excursiones profesionales
Londres y Cambridge albergan numerosas empresas innovadoras. Los estudiantes visitarán empresas para ver cómo se trabaja y se materializan las ideas.

Oradores invitados
Cada asignatura contará con inspiradores oradores invitados expertos en carreras y temas. Los estudiantes recibirán de los conferenciantes invitados una visión realista de las numerosas opciones profesionales disponibles hoy en día.

Idioma requerido: Inglés
Nivel requerido: Intermedio

Timetable

sample-schedule-cambridge.jpg

Internet disponible

Centro

MPW CAMBRIDGE

Cambridge. Reino Unido

Cambridge es una ciudad cargada de historia que alberga numerosos museos, galerías de arte y una arquitectura impresionante, así como la famosa Universidad de Cambridge. MPW Cambridge está situada en el corazón de la ciudad, al lado de los Jardines Botánicos de la Universidad de Cambridge, así como de las facultades de Ingeniería y Química de la Universidad. Los estudiantes se alojan en residencias de estudiantes, a poca distancia del colegio y del parque de ocio de Cambridge.

Instalaciones

Mander Portman Woodward (MPW)-Cambridge está situada en dos edificios, a pocos pasos el uno del otro, en el corazón de Cambridge. Nuestra sede principal, situada en Brookside, es un edificio victoriano de cuatro plantas.

El edificio cuenta con aulas luminosas y espaciosas, con capacidad para clases de uno a nueve estudiantes. Las aulas especializadas incluyen tres laboratorios de ciencias y una sala de arte. La mayoría de las aulas tienen acceso a medios audiovisuales y pizarras interactivas.

El edificio Brookside también alberga dos salas de estudio que contienen libros de texto de referencia. Hay acceso Wi-Fi en todo el edificio, 15 estaciones de trabajo informáticas, una suite TIC y una biblioteca que proporciona otras 16 estaciones de trabajo informáticas.

También hay una sala común de estudiantes y cafetería que sirve bebidas y comida casera caliente y fría.

Comidas

Las comidas ofrecen una mezcla de cocina británica e internacional, y se pueden satisfacer diferentes necesidades y restricciones dietéticas (siempre con previo aviso).

Por las mañanas se sirve un desayuno continental que incluye cereales, fruta, tostadas y bollería. La comida la prepara el equipo local de catering e incluye una selección de deliciosos platos calientes, sándwiches, ensalada, fruta y snacks. La cena puede variar entre catering interno y comida fuera, en función de las actividades nocturnas y de entretenimiento previstas.

Ejemplo de plan de comidas diario:

- **Desayuno:** cereales, fruta, tostadas, cruasanes, té y café.
- **Comida:** lasaña con pan de ajo, patatas asadas con guarnición a elegir.
- **Cena:** un menú de tres platos compuesto por entrante, plato principal y postre.

M P W Cambridge, 3-4 Brookside, Cambridge CB2 1JE, Reino Unido

Alojamiento

Tripos Court

Los estudiantes se alojan en la residencia Tripos Court. El edificio está rodeado de bonitos jardines, perfectos para socializar en los días soleados. El alojamiento se encuentra a 20 minutos a pie de la universidad, que se recorren atravesando el jardín botánico de la Universidad de Cambridge. Todos los estudiantes irán acompañados al colegio y volverán en grupo cada día.

El alojamiento ofrece a los estudiantes un cómodo hogar lejos de casa. Los House Parents viven con los estudiantes, asegurándose de que estén cómodos, seguros y cuidados. Todas las habitaciones son individuales y disponen de baño, armario y escritorio.

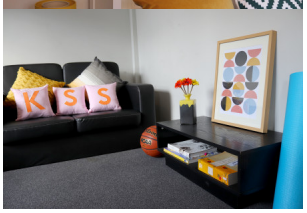

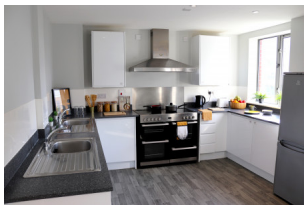

Actividades

Actividades

Fuera del aula, el programa ofrece actividades para todos los gustos. En ellas, la combinación de estudiantes británicos e internacionales (en 2023 participaron estudiantes de hasta 27 países) proporciona el entorno perfecto para aprender sobre diferentes culturas y hacer nuevas amistades.

Cambridge es una próspera ciudad estudiantil con mucho que ver y hacer. Una ciudad compacta y transitable, con actividades para todos los gustos: pasear por el río Cam, ver una película, pasear por las calles históricas, explorar museos o disfrutar de una comida fuera.

Ejemplos de actividades y salidas:

- Bolos
- Punting (remo por el río Cam)
- Escape Rooms
- Patinaje sobre hielo
- Escalada
- Teatro en el parque
- Visitas a la ciudad
- Salida al cine
- Tarde de compras
- Noche de cine
- Karaoke
- Discoteca
- Juegos de mesa

Excursiones

Las excursiones se realizan el sábado y el domingo.

Los sábados se realizan excursiones a ciudades como Oxford o Londres.
Los domingos se organiza una excursión opcional para ir de compras o se deja el día de tiempo libre, siempre que los estudiantes cuenten con el permiso correspondiente.

Fechas y Precios

Tripos Court

30.06.2024 al 13.07.2024

2 web.Semanas
3.745,00 GBP

Qué incluye el precio
- 1 Excursiones de 1/2 día por semana
- 1 Excursiones de día completo
- Actividades de tarde y noche
- Seguro médico de accidentes y responsabilidad civil
- Alojamiento en régimen de pensión completa
- Traslados aeropuerto
- Teléfono de emergencia 24h

14.07.2024 al 27.07.2024

2 web.Semanas
3.745,00 GBP

Qué incluye el precio
- 1 Excursiones de 1/2 día por semana
- 1 Excursiones de día completo
- Actividades de tarde y noche
- Seguro médico de accidentes y responsabilidad civil
- Alojamiento en régimen de pensión completa
- Traslados aeropuerto
- Teléfono de emergencia 24h

Extras

Advanced Mathematics Problem Solving (Morning Option)

Incluido en el precio

Business, Finance and Economics (Morning option)

Incluido en el precio

Computing, Robotics and AI (Morning Option)

Incluido en el precio

Law, Politics and International Relations (Morning option)

Incluido en el precio

Medicine and Sciences (Morning option)

Incluido en el precio

Psychology and Sociology (Morning option)

Incluido en el precio

Public Speaking (Afternoon Option)

Incluido en el precio

Creative Problem Solving (Afternoon Option)

Incluido en el precio

Resilience (Afternoon Option)

Incluido en el precio

Making an Impact (Afternoon Option)

Incluido en el precio

Entrepreneurship (Afternoon option)

Incluido en el precio

Critical Thinking (Afternoon Option)

Incluido en el precio

Academic English and IELTS Preparation (Afternoon Option)

Incluido en el precio

*Traslados Gatwick / Heathrow - extra fee to be confirmed

Incluido en el precio
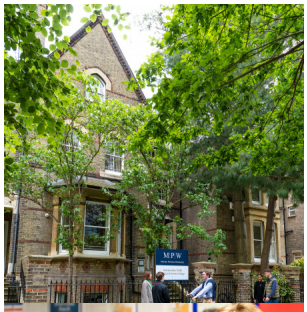
Fotos