BRITISH SUMMER
Experiencias Lingüísticas

Otros idiomas / Jóvenes (8-18)

Vichy Stages
Francia

De 12 a 16 años
Francés
Familia

Programa

Un programa en la increíble zona de Vichy, donde además, de recibir un buen curso de francés, tendrás la oportunidad de realizar gran cantidad de actividades deportivas y excursiones por la zona con chicos/as franceses y de otros países del mundo.

El primer día de curso los estudiantes hacen un test de francés para saber qué nivel les corresponde y así poderlos asignar a la clase correspondiente. También se les da el material necesario para seguir el curso.

El horario de clase es de 9 a 12 hrs., con un total de 15 horas semanales de clase. Hay un máximo de 15 estudiantes por aula para fomentar la comunicación.

Los estudiantes siguen un programa de estudios especialmente diseñado para el desarrollo del idioma, la efectividad y la destreza en la comunicación.

Idioma requerido: Francés
Nivel requerido: Principiante

Centro

Vichy Stages

Vichy. Francia

Vichy, "la ciudad del agua" es un apreciado destino turístico y termal. Sus casas señoriales, sus largos paseos a la sombra de árboles centenarios de los parques que datan de la época napoleónica, sus fuentes termales con propiedades beneficiosas, su ópera de inspiración art nouveau y el río Allier le confieren un encanto exclusivo. Para los amantes del deporte, Vichy dispone de infraestructuras deportivas de última generación, en un entorno en el que destaca el verde de sus parajes.

Vichy es una ciudad, situada en el departamento de Allier, del que es una de sus subprefecturas, en la región de Auvernia, en el centro de Francia, a menos de 3 horas de Paris y 2 de Lyon. Aproximadamente 25.000 habitantes.

Instalaciones

Ubicado en un enclave privilegiado, al pie del precioso parque de los Celestinos, a orillas del río Allier, la escuela propone una enseñanza de alta calidad con todas las comodidades. El espacio es elegante y moderno, de unos 9.000 m2, dotado de un equipamiento técnico excepcional. El edificio es accesible para personas con movilidad reducida.

- Aulas equipadas
- Laboratorios multimedia
- Salas audiovisuales
- Comedor
- Centro de actividades deportivas con chicos/as franceses: 17 pistas de tenis, piscina, pistas de voley y baloncesto, tennis de mesa, BTT.

Transporte

Traslados ida y vuelta desde la estación de tren hasta la residencia.

Vichy, Francia

Alojamiento

Familia (12 A 16 Años)

Alojarse en una familia francesa es una oportunidad para conocer de cerca la cultura francesa. No tendrás que preocuparte por las comidas ya que tienes pensión completa. La familia te proporcionará las sábanas y la toalla para el aseo. Podrás lavar la ropa siempre que lo necesites. La familia te ayudará.

Actividades

Actividades

El programa incluye una variedad de actividades deportivas en el centro deportivo y el campamento de verano de Vichy Stages, que se encuentra a sólo 10 minutos a pie de la escuela:

- Tennis
- Golf
- Canoa y kayak
- BTT: bicicleta de montaña
- Accrobranche
- Fiestas tematicas
- Cenas especiales
- Noche de cine

Excursiones

Además de las actividades sociales y deportivas, los estudiantes podrán conocer la zona:

- Vulcania (parque temático)
- Le Pal (parque de ocio)
- Los volcanes de Auvernia
- Visita de Clermont-Ferrand

Fechas y Precios

Familia (12 a 16 años)

30.06.2024 al 13.07.2024

2 web.Semanas

1.945,00 EUR

Qué incluye el precio

- 1 Excursiones de 1/2 día por semana
- 1 Excursiones de día completo por semana
- 15 Sesiones de idioma por semana
- Traslados estación de tren
- Actividades de tarde y noche
- Seguro médico de accidentes y responsabilidad civil
- Alojamiento en régimen de pensión completa
- Teléfono de emergencia 24h

07.07.2024 al 27.07.2024

3 web.Semanas

2.907,00 EUR

Qué incluye el precio

- Traslados estación de tren
- 1 Excursiones de 1/2 día por semana
- 1 Excursiones de día completo por semana
- Actividades de tarde y noche
- Seguro médico de accidentes y responsabilidad civil
- Alojamiento en régimen de pensión completa
- 15 Sesiones de idioma por semana
- Teléfono de emergencia 24h

14.07.2024 al 27.07.2024

2 web.Semanas

1.945,00 EUR

Qué incluye el precio

- Traslados estación de tren
- 1 Excursiones de 1/2 día por semana
- 1 Excursiones de día completo por semana
- Actividades de tarde y noche
- Seguro médico de accidentes y responsabilidad civil
- Alojamiento en régimen de pensión completa
- 15 Sesiones de idioma por semana
- Teléfono de emergencia 24h

28.07.2024 al 10.08.2024

2 web.Semanas

1.945,00 EUR

Qué incluye el precio

- Traslados estación de tren
- 1 Excursiones de 1/2 día por semana
- 1 Excursiones de día completo por semana
- Actividades de tarde y noche
- Seguro médico de accidentes y responsabilidad civil
- Alojamiento en régimen de pensión completa
- 14 Sesiones de idioma por semana
- Teléfono de emergencia 24h

28.07.2024 al 17.08.2024

3 web.Semanas

2.907,00 EUR

Qué incluye el precio

- 1 Excursiones de 1/2 día por semana
- 1 Excursiones de día completo por semana
- Traslados estación de tren
- Actividades de tarde y noche
- Seguro médico de accidentes y responsabilidad civil
- Alojamiento en régimen de pensión completa
- Teléfono de emergencia 24h

04.08.2024 al 17.08.2024

2 web.Semanas

1.945,00 GBP

Qué incluye el precio

- Traslados estación de tren
- 1 Excursiones de 1/2 día por semana
- 1 Excursiones de día completo por semana
- Actividades de tarde y noche
- Seguro médico de accidentes y responsabilidad civil
- Alojamiento en régimen de pensión completa
- 15 Sesiones de idioma por semana
- Teléfono de emergencia 24h

Extras

Transfer

De aeropuerto Clermont-Ferrand a Vichy, servicio dado por la familia anfitriona.

130,00 EUR

Gastos de matrícula

95,00 EUR
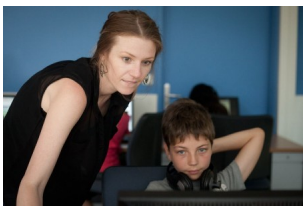
Fotos