BRITISH SUMMER
Experiencias Lingüísticas

Manchester City Football & Language

Reino Unido

De 9 a 17 años
Inglés
Residencia

Deportes
Fútbol.

Programa

Entrena en la Manchester City Football Academy, en el corazón del Etihad Campus. Obtén una visión exclusiva de los bastidores del club y juega como un jugador/a del City, siguiendo la filosofía y metodología de su entrenamiento.

Las sesiones se llevarán a cabo en la City Football Academy, en la ciudad deportiva de categoría mundial del Manchester City, que comparten el primer equipo masculino, el primer equipo femenino y los equipos de la Academia.

Los estudiantes no sólo obtendrán una visión exclusiva de cómo entrenan los jugadores del Manchester City, sino que también aprenderán y desarrollarán diferentes habilidades clave mientras juegan junto a otros participantes de diferentes partes del mundo.

Aprende y entrena en casa de los campeones de la Premier League

El programa City Football Language se centra en el aprendizaje del inglés combinado con la práctica futbolística, y está dirigido a chicos de 9 a 17 años y chicas* de 14 a 17 años. El curso está diseñado para ayudar a los estudiantes a desarrollar habilidades de comunicación esenciales en contextos auténticos, tanto dentro como fuera del campo.

Clases fuera del campo
Se impartirán 15 horas a la semana de enseñanza del idioma fuera del campo. El programa promueve el principio del "aprender haciendo". Por la mañana (de 9h a 10.15h), los estudiantes aprenderán elementos clave de las profesiones entorno al fútbol, por la tarde (de 13h a 14.30h), pondrán la teoria en

práctica mediante la adopción de los diferentes roles profesionales. Cada día trabajarán según el rol adoptado:

- El jugador: desarrollo de técnicas y habilidades individuales, escenarios de juego, dominio del balón, juego en equipo, técnicas de entrevista, presentaciones, etc.
- El entrenador: el equipo, estilo de juego, creación de un "dream team", rueda de prensa, etc.
- El analista: análisis del juego, comunicación especializada, conocimiento del juego, etc.
- El periodista: proyectos periodísticos audiovisuales y en prensa escrita, innovación en el fútbol, etc.
- El crítico: comentario del partido, discusión, ceremonia de premios, etc.

Previamente, antes de la llegada, los estudiantes realizan un test de inglés para evaluar su nivel. Al finalizar el curso, los estudiantes reciben un certificado y un informe académico personalizado.

Clases dentro del campo
Además, los jugadores recibirán 15 horas semanales (mañana y tarde) de entrenamiento de fútbol durante todo el programa. El equipo de entrenadores se implicará en la práctica y reforzará continuamente el aprendizaje tanto dentro como fuera del campo.

El entrenamiento de fútbol se centrará en áreas clave como:
- Desarrollo de técnicas y habilidades individuales.
- Escenarios de juego realistas.
- Mejorar el juego en equipo.
- Comprender mejor el juego del Manchester City.

*Para el programa femenino las fechas disponibles son del 14 al 26 de julio.

Idioma requerido: Inglés
Nivel requerido: Principiante
Número de sesiones de idioma: 15

Timetable

cf-language-sample-schedule.pdf

Internet disponible

Centro

Etihad Campus

Manchester. Reino Unido

El programa City Football Language School se desarrolla en la Academia de Fútbol del Manchester City, las fantásticas y nuevas instalaciones donde entrena a diario el primer equipo, el equipo femenino, el Elite Development Squad y los equipos de la Academia.

El Connell College es la base principal durante todo el programa. Aquí es donde empezarás y acabarás el día con una charla de equipo diaria, participarás en actividades de clase y almorzarás con tus compañeros/as de equipo.

Este nuevo, luminoso y moderno colegio está en el propio campus Etihad, junto a los campos de la Academia, a los que se puede acceder directamente desde los vestuarios. El colegio ofrece un entorno de aprendizaje de alta calidad y de experiencia auténtica, puesto que también es utilizado por los jóvenes jugadores del club de fútbol del Manchester City durante todo el año.

Instalaciones

El Etihad Campus es la ciudad deportiva futbolística más completa del mundo. Cuenta con las siguientes instalaciones:
- Etihad Stadium: campo oficial del Manchester City.
- Academy pitches: campos de entrenamiento al aire libre.
- Indoor Pitch: campo de fútbol cubierto.
- Connell College: base del programa y donde se realizan las clases de inglés.
- Manchester Institute of Health & Performance: instituto de salud y desarrollo.

Comidas

El programa incluye pensión completa:

- Desayuno y cena servidos en la residencia (alojamiento).
- Almuerzo tipo buffet servido en el Connell College.
- Almuerzos (tipo picnic) para llevar en las excursiones de fin de semana.

Transporte

La Academia de Fútbol del City está a 20 minutos en autobús privado desde la residencia donde se alojan los estudiantes. Hay un servicio diario de traslado en autobús lanzadera entre la residencia y las instalaciones de entrenamiento. También hay servicio de transporte para las excursiones de fin de semana.

Manchester M11 3FF, Reino Unido

Alojamiento

Salford Residence - Peel Park Quarter

Durante su estancia, todos los estudiantes se alojarán en una moderna residencia universitaria de excelente calidad. La residencia se encuentra a poca distancia de la City Football Academy, hay posibilidad de utilizar el bus lanzadera diario.

- Habitaciones individuales con baño privado.
- Escritorio.
- Conexión Wi-Fi.
- Seguridad 24 horas.
- Instalaciones deportivas.
- Salas comunes con TV, videojuegos, mesas de billar y cine.
- Salas de estudio.
- El kit deportivo se lava regularmente de forma gratuita. El lavado de ropa personal tiene un coste extra (hay instalaciones de lavandería disponibles, los precios pueden variar)
- Desayuno y cena servidos en la residencia.

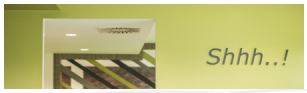

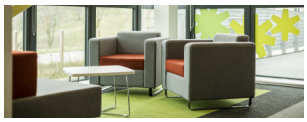

Relax
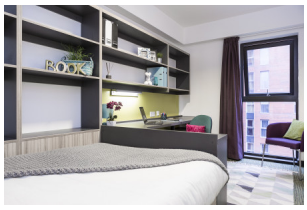

post park quarter

lowry 2
pankhurst

Actividades

Actividades

Para poder conocer otros estudiantes de todo el mundo, además del programa de fútbol, también hay organizadas actividades por la noche. Tras un largo día de entrenamiento, los estudiantes pueden disfrutar de una amplia variedad de actividades de ocio nocturnas (por ejemplo: sports night, veladas de cine y barbacoa), que son una estupenda manera de mejorar las habilidades sociales.

Excursiones

Etihad Stadium Tour: A los estudiantes les encantará visitar el mundialmente famoso Etihad Stadium y ver en primera persona los lugares entre bastidores, como el área de calentamiento del primer equipo, el túnel de vestuarios, la sala para las conferencias de prensa y muchos más. La excursión también podrá incluir una visita al Museo Nacional del fútbol en Manchester.

Excursión de fin de semana: Además de visitar el estadio del Manchester City, el programa incluye una excursión de día completo de carácter lúdico, esta podrá ser una visita a un parque de atracciones (Blackpool Pleasure Beach o Alton Towers).

Chicos fotografiando el Etihad Stadium durante una visita

Fechas y Precios

Salford Residence - Peel Park Quarter

30.06.2024 al 12.07.2024

13 web.Días
4.530,00 GBP

Qué incluye el precio
- 15 Sesiones semanales de especialidad
- 1 Excursiones de 1/2 día por semana
- 14 Sesiones de idioma por semana
- 1 Excursiones de día completo
- Seguro médico de accidentes y responsabilidad civil
- Alojamiento en régimen de pensión completa
- Actividades de noche
- Certificado al terminar el curso
- Teléfono de emergencia 24h

14.07.2024 al 26.07.2024

13 web.Días
4.530,00 GBP

Qué incluye el precio
- 15 Sesiones semanales de especialidad
- 1 Excursiones de 1/2 día por semana
- 14 Sesiones de idioma por semana
- 1 Excursiones de día completo
- Seguro médico de accidentes y responsabilidad civil
- Alojamiento en régimen de pensión completa
- Actividades de noche
- Certificado al terminar el curso
- Teléfono de emergencia 24h

28.07.2024 al 09.08.2024

13 web.Días
4.530,00 GBP

Qué incluye el precio
- 15 Sesiones semanales de especialidad
- 1 Excursiones de 1/2 día por semana
- 15 Sesiones de idioma por semana
- 1 Excursiones de día completo
- Seguro médico de accidentes y responsabilidad civil
- Alojamiento en régimen de pensión completa
- Actividades de noche
- Certificado al terminar el curso
- Teléfono de emergencia 24h

Extras

Transfer 'Shuttle' Manchester Airport (one way)

Traslado compartido - Llegadas y sortidas entre 8h y 18h

50,00 GBP

Noche extra

105,00 GBP

Unaccompanied Minor fee

150,00 GBP

Transfer 'shuttle' Liverpool Airport (one way)

Traslado compartido - llegadas y salidas entre 08h y 18h

100,00 GBP

Transfer 'shuttle' Leeds Bradford Airport (one way)

Traslado compartido - llegadas y salidas entre 08h i 18h

130,00 GBP

Transfer 'Express' Manchester Airport (one way)

Traslado compartido - llegadas y salidas entre 18h i 8h

65,00 GBP

Registration fee

55,00 GBP

Fin de semana extra

Añadir 2 noches de alojamiento PC y actividades

305,00 GBP

Transfer 'express' Leeds Bradford Airport (one way)

Traslado compartido - llegadas y salidas entre 18h i 08h

180,00 GBP

Transfer 'express' Liverpool Airport (one way)

Traslado compartido entre 18h i 08h

150,00 GBP

Requisitos dietéticos especiales

35,00 GBP / Semana
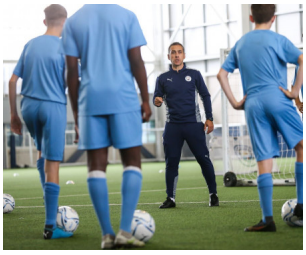
Fotos