BRITISH SUMMER
Experiencias Lingüísticas

Inglés en el extranjero / Jóvenes (6-18) / Inglaterra

# Fashion
## Reino Unido

De 14 a 17 años
Inglés
Residencia

**Arte y Diseño**
Moda, Diseño de moda, Comunicación de la moda, Estilismo de moda, Maquillaje de moda.

## Programa

Este curso de moda está dirigido a los estudiantes interesados en la industria de la moda y que quieren experimentar una educación de la moda en el Reino Unido.
Este curso te introducirá en la vertiente de diseño de la industria. Trabajarás en un estudio con la orientación de un profesor especializado y junto a tus compañeros, en un entorno creativo, colaborativo y divertido.

### Adéntrate en el mundo de la moda en Cambridge

El curso abarca más de 25 horas de clases de talleres creativos y prácticos durante los cuales aprenderás a realizar un portafolio que presentarás al final de tu estancia.

Durante este curso, aprenderás sobre la moda gracias a los profesionales del sector. Todos los profesores son profesionales en activo que dedicarán tiempo a compartir sus conocimientos sobre el sector.

Ampliarás tus conocimientos en el mundo de la moda a través de una serie de talleres divertidos y prácticos y experimentarás una serie de nuevas técnicas destinadas a construir una base de habilidades creativas necesarias para cursos educativos posteriores en Moda.

Desarrollarás tus habilidades en:
Drapeado | Corte de patrones | Costura a máquina | Ilustración de moda | Estilismo de moda | Manipulación de tejidos.

Durante este curso habrás adquirido los conocimientos básicos y la comprensión de los procesos implicados en el diseño de prendas de vestir y aprenderás del personal altamente experimentado. Habrás recibido instrucciones de diseño que desafiarán tu comprensión y conocimiento de la moda contemporánea. Habrás experimentado el proceso de ritmo rápido de montar un desfile de moda guiado por el mismo equipo que trabaja en los eventos anuales de moda.

**Puedes optar para realizar dos semanas de curso de moda o combinando o ampliando con una de las siguientes modalidades:**

**Fashion Communicacion**:
La comunicación de moda es una disciplina creativa multidisciplinar. A través de la ilustración de moda, las habilidades digitales, el desarrollo de marcas y el manual creativo, te introduciremos en las áreas clave de la comunicación visual dentro de la industria de la moda. Todos los talleres serán cuidadosamente planificados para enseñar las habilidades necesarias para construir un conocimiento que te equipa para una mayor educación en la comunicación de la moda.

Desarrollarás tus habilidades en:
Concepto de marca | Maquetación de revistas | Diseño de logotipos | Procesos de impresión

Durante este curso comprenderás el concepto de marca y el mundo de la comunicación de moda. Adquirirás un amplio conocimiento de la maquetación de revistas en la industria de los medios de comunicación de moda y desarrollarás un conocimiento básico del diseño de logotipos

***Fechas: del 14/07/2024 al 21/07/2024**

**Fashion Styling**:
En este curso investigarás y comprenderás cómo el estilismo de moda es la forma moderna de contar historias. La moda desempeña un papel clave en la forma en que interpretamos la identidad y contamos nuestras historias.
Famosos editoriales de moda han ganado reconocimiento por su uso de la ropa para volver a contar historias inventadas por estilistas de moda. Observando la cinematografía y la naturaleza exploraremos cómo se crea una imagen de moda. La moda es mucho más que ropa, también trata de las historias que contamos sobre nuestras identidades.

Desarrollarás tus habilidades en:
Narración visual | Investigación | Estilismo | Fotografía de moda | Investigación | Manipulación | Identidad | Descubrimiento | Cultura | Naturaleza | Apreciación | Dirección artística | Colaboración | Presentación

Durante este curso descubrirás cómo podemos utilizar las imágenes de moda y el estilismo de la ropa para contar historias. Conocerás cómo las revistas de moda utilizan la narrativa para descubrir nuevas tendencias y comprenderás mejor cómo se crean las imágenes de moda y participarás en el trabajo que se realiza para crearlas.

****Fechas: del 21/07/2024 al 28/07/2024***

**Fashion Make up**:

****Fechas: del 07/07/2024 al 14/07/2024 o del 28/7/2024 al 04/08/2024***

**Idioma requerido:** Inglés
**Nivel requerido:** Intermedio

## Timetable

csvpa-ejemplo-horario-fashion-course.png

Internet disponible

## Centro

## Cambridge School of Visual & Performing Arts

**Cambridge**. Reino Unido

Cambridge es posiblemente el mejor lugar del Reino Unido para ser estudiante.

El campus de la escuela CSVPA está situado en el corazón de la ciudad y está a un paseo rápido de todos los sitios y sonidos de esta ciudad vibrante y diversa.

Econtraras tu propio espacio para diseñar, crear, ensayar o practicar. Los estudios están diseñados para que sean un primer paso antes de tu carrera profesional. Nos aseguramos de que seas un experto en el uso de los últimos equipos, procesos y programas que utilizan las industrias creativas.

Los estudiantes tienen acceso a los estudios 7 días a la semana y los profesores imparten clases personalizadas.

Además, como artistas que sois, necesitaréis tener acceso a muchos materiales y equipos esenciales para crear portafolios de éxito. Se te proporcionará todo el material para que puedas experimentar, cometer errores y aprender.

## Instalaciones

El campus de la Cambridge School of Visual & Performig Arts es muy completo y cuenta con un gran abanico de instalaciones preparadas para el trabajo artístico y creativo. La escuela cuenta con:

- Salas de música
- Estudios de teatro
- Estudios de diseño 3D (arquitectura, diseño de interiores y diseño de producto).
- Estudios de gráfica e ilustración.
- Estudios de bellas artes y artesanía.
- Estudios de moda y salas de corte y confección.
- Estudios de casting y maquillaje.
- Estudios fotográficos y de imagen en movimiento.
- Estudios de grabación.
- Talleres de carpintería y metalurgia.

## Comidas

Todas las comidas están incluidas en el programa e incluyen el desayuno, la comida y la cena. Las comidas se sirven en el comedor central de la escuela y ofrecen una dieta variada que intenta adaptarse, en la medida de lo posible, al amplio abanico de nacionalidades de los estudiantes.

La escuela cuenta también con una cafetería que ofrece sándwiches recién hechos, aperitivos fríos y calientes, dulces y una variedad de bebidas frías y calientes.

## 14 Round Church Street, Cambridge, CB5 8AD

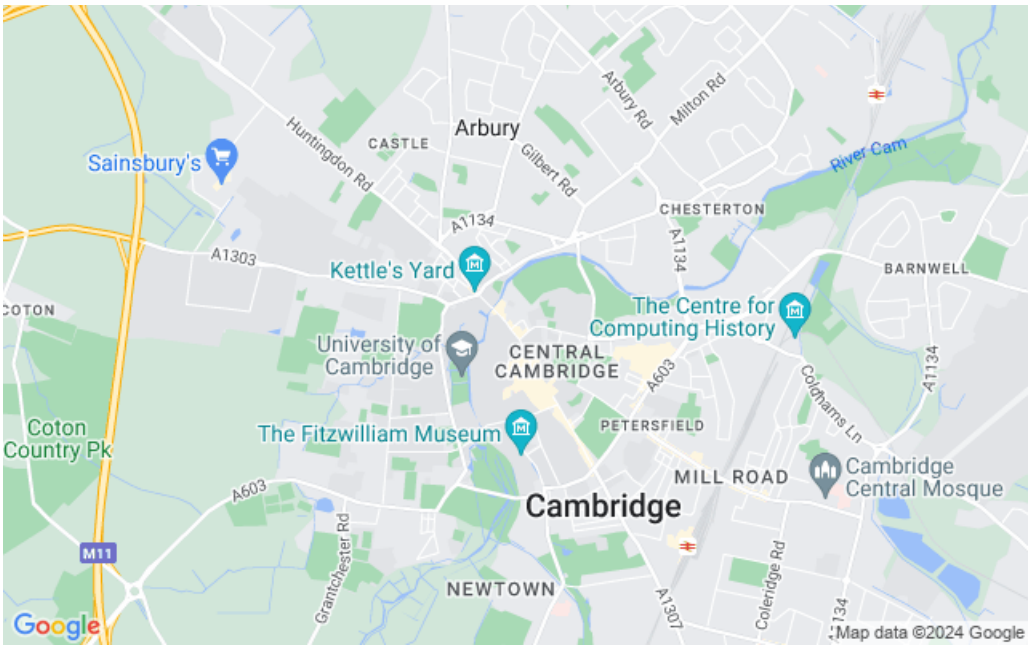


# Alojamiento

## Varsity House Residence

Sabemos que es un paso muy grande para vivir de repente fuera de casa, por este motivo aquí podrás disfrutar de tu experiencia estudiantil en un ambiente seguro, relajante y agradable.

En la residencia Varsity House nuestros estudiantes están 24/7 supervisados bajo el equipo de los "house parents". Ellos también están a la disposición de los alumnos para cualquier cosa que puedan necesitar.

**Ubicación**:
Varsity House está a solo 7 minutos en bicicleta de CSVPA en Round Church Street y el centro de Cambridge. Con una ubicación perfecta, los estudiantes pueden elegir entre un paseo en bicicleta de 7 minutos o caminar hasta la parte superior de la carretera desde donde salen autobuses cada 10 minutos. Para aquellos estudiantes que deseen disfrutar del hermoso e inspirador Cambridge, pueden optar por dar un paseo corto de una milla pasando por el impresionante Midsummer Common, disfrutando de las vistas del Jesus College.

Para los estudiantes de Artes Escénicas no hay excusas para llegar tarde a clase, ya que se encuentran a solo un minuto de los pasillos.

**Apoyo**:
Se proporciona una red de apoyo integral, incluyendo un equipo de "house parents" con mucha experiencia, recepción con personal completo y un centro médico en el sitio.

**Servicios**:
Cada habitación de estudiante tiene una cama, un armario, un escritorio y un montón de espacio para almacenar debajo de la cama y cajones.
Las habitaciones tienen baño privado y los estudiantes disponen de Wifi gratuito. Lo unico que tendras que traerte, son las toallas.

La residencia tiene su propia cocina común y un salón/comedor donde los estudiantes pueden preparar aperitivos.

En el patio hay asientos y dos mesas de ping-pong al aire libre, y en la sala común hay una mesa de billar.

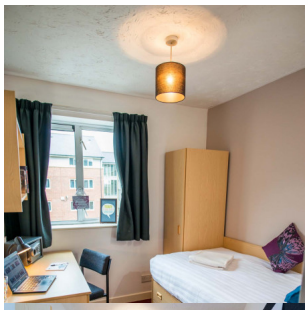

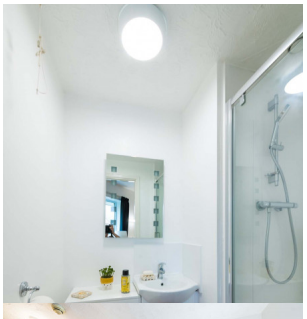

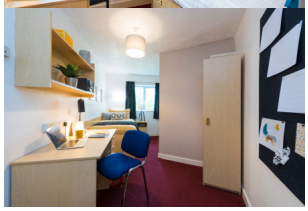
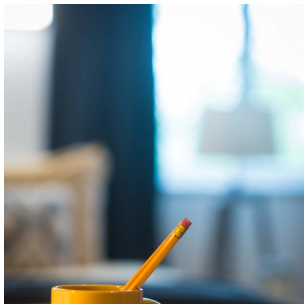

# Actividades

## Actividades

Durante el curso realizarás 5 actividades de tarde a la semana, diseñadas para ser divertidas e interactivas y proporcionarte la oportunidad de socializar y hacer nuevos amigos.

Las actividades son obligatorias para todos los estudiantes. Estas pueden incluir una noche de club, cine, juegos o música en el parque, bolos, una excursión fantasma o una noche de concursos.

## Excursiones

Las excursiones de día entero se realizan los sábados y son obligatorias. Cada semana se organiza una excursión diferente que te da la oportunidad de explorar atracciones del Reino Unido.

Las excursiones pueden incluir visitas al Victoria and Albert Museum, Tate Modern, Tate Britain, el Museo de la Ciencia, el Museo de Historia Natural o la playa de Southwold.

Estas incluyen transporte, entradas y almuerzos para llevar.

Las excursiones de día completo permiten a los estudiantes conocer realmente el Reino Unido. Se utilizan grandes destinos como Londres como aula, donde los estudiantes encontrarán información creativa y cultural a través de paseos guiados y visitas a museos y otros lugares de interés.

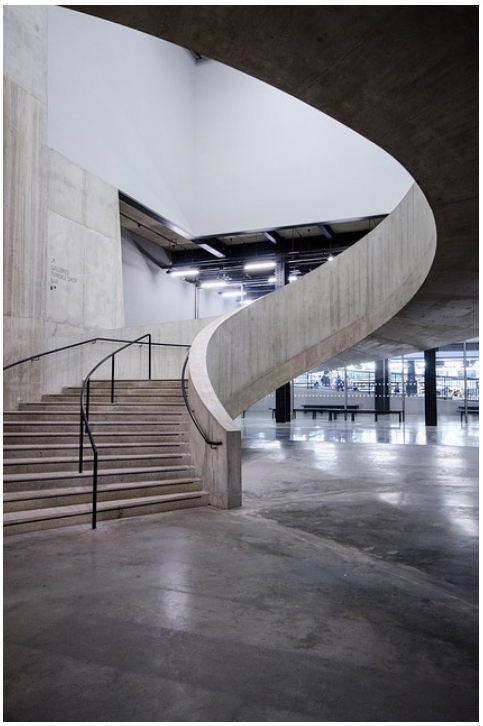

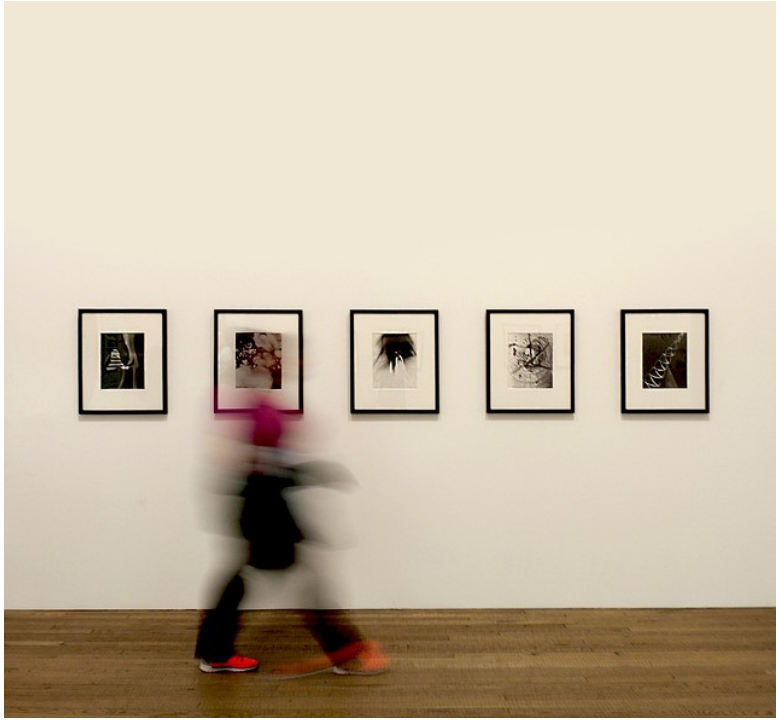

TATE BRITAIN
THE NATIONAL
COLLECTION OF
BRITISH ART

# Fechas y Precios

**Varsity House Residence**

**entre el 30.06.2024 y el 11.08.2024**

2 web.Semanas
**3.654,00 GBP**

Qué incluye el precio
- 25 Sesiones semanales de especialidad
- 5 Excursiones de 1/2 día por semana
- 1 Excursiones de día completo por semana
- Actividades de tarde y noche
- Seguro médico de accidentes y responsabilidad civil
- Alojamiento en régimen de pensión completa
- Traslados aeropuerto
- Asesoramiento en la selección del programa
- Certificado al terminar el curso
- Programa de actividades
- Libros y material
- Teléfono de emergencia 24h

**Varsity House Residence**

**entre el 30.06.2024 y el 11.08.2024**

3 web.Semanas
**5.469,00 GBP**

Qué incluye el precio
- 25 Sesiones semanales de especialidad
- 5 Excursiones de 1/2 día por semana
- 1 Excursiones de día completo por semana
- Actividades de tarde y noche
- Seguro médico de accidentes y responsabilidad civil
- Alojamiento en régimen de pensión completa
- Traslados aeropuerto
- Asesoramiento en la selección del programa
- Certificado al terminar el curso
- Programa de actividades
- Libros y material
- Teléfono de emergencia 24h

## Extras

Fashion Communication

Esta especialidad se ofrece durante una semana: del 14/07/2024 al 21/07/2024

**Incluido en el precio**

Fashion Styling

Esta especialidad se ofrece durante una semana: del 21/07/2024 al 28/07/2024

**Incluido en el precio**

Fashion Make Up

Esta especialidad se ofrece durante dos semanas: del 07/07/2024 al 14/07/2024 del 28/07/204 al 04/08/2024

**Incluido en el precio**

Acting

Otra opción para combinar con el curso de Moda, es Actuación. Este curso se facilita con entrada en las siguientes fechas: 23/06/2024 | 30/06/2024 | 07/07/2024 | 21/07/2024 | 28/07/2024.

**Incluido en el precio**
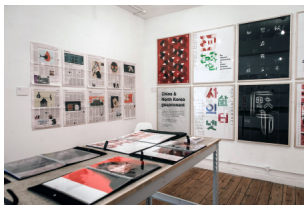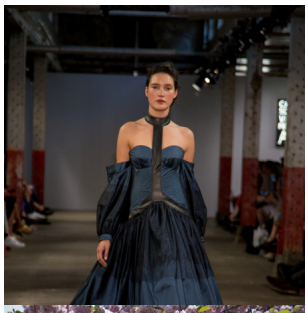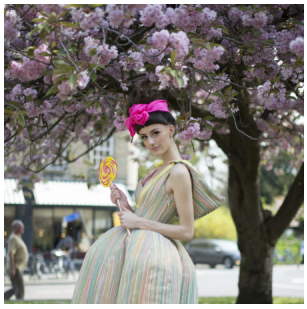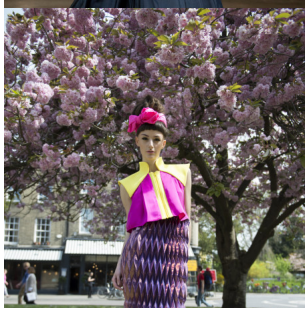
## Fotos